

**LOCALIZACIÓN**

FECHA	REVISION	PROYECTISTA	COMPROBADO

**REVISIONES**

FECHA	REVISION	PROYECTISTA	COMPROBADO

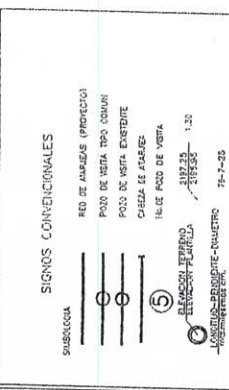

**DATOS DE PROYECTO**

NUMERO DE VIVIENDAS: 42 VIVIENDAS  
 PUEBLON PROY.: 288 HABITANTES  
 DOTACION: 200 HABITANTES  
 APORTACIONES: 150 HABITANTES  
 VERTIDO: COLECTOR EXISTENTE  
 SISTEMA: SEPARACION DE AGUAS RESIDUALES  
 TIPO DE PREDIO: 1/8  
 COLOCACION: HORIZONTAL/VERTICAL  
 EMBUDACION: GRAVEDAD  
 LONGITUD TOTAL DE LA RED: 412 m  
 VELOCIDADES: MANEJA: 0.25 m/s, 5.00 m/s  
 CUESTOS: MANEJO: 0.21 LPS, 0.42 LPS  
 MANTENIMIENTO: 1.50 LPS, 1.50 LPS

**CANTIDADES DE TUBERIA**

TUBERIA DE P.V.C. COVITA, HERMETICA DE: 412 mts.  
 200 mm (6" O SERIE 25): 273 mts.  
 150 mm (6" O SERIE 25): 139 mts.

**ESTRUCTURAS CONEXAS**

POZOS DE VISITA TIPO COMUN: 10 POZOS  
 DESCARGAS DOMICILIARIAS: 63 CONEXIONES

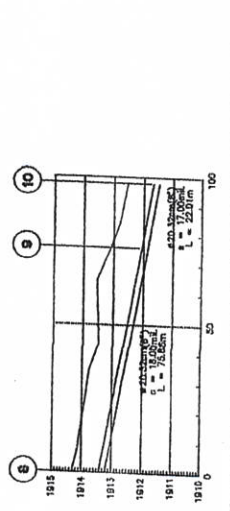
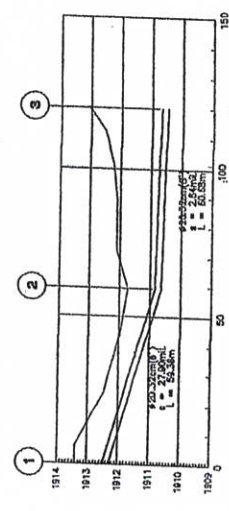
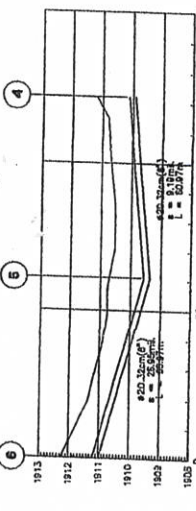
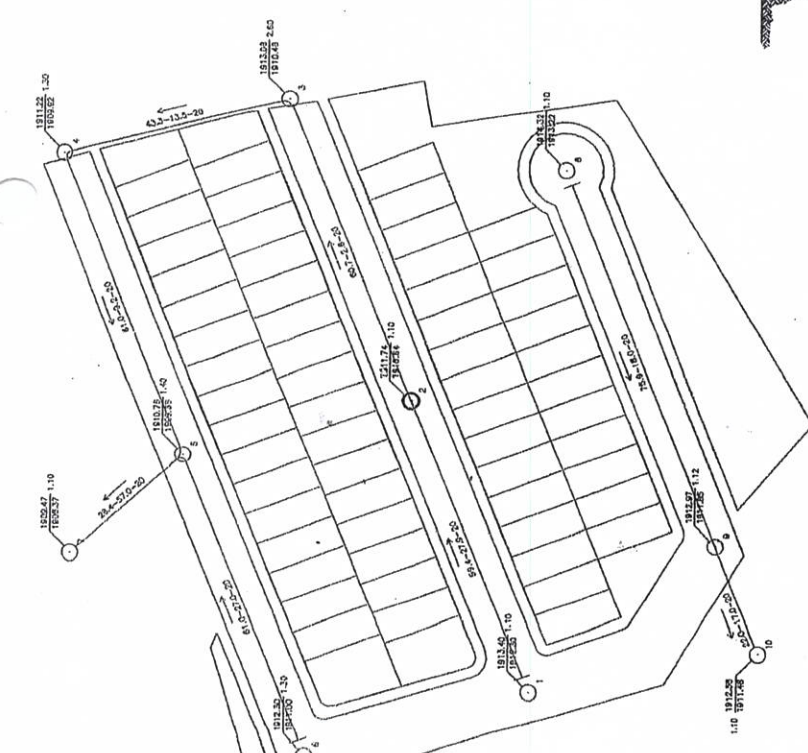
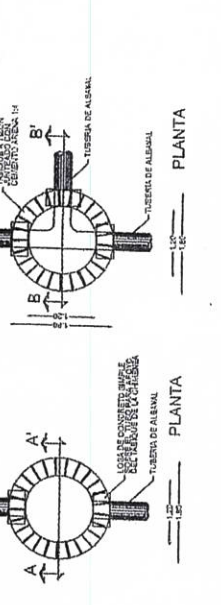
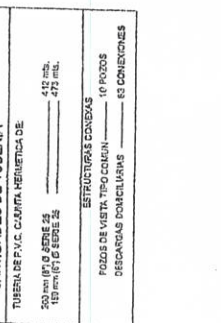
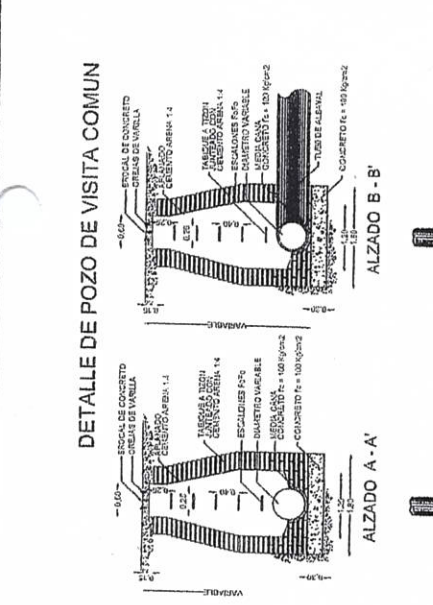

**NOTAS:**

- ANTES DE INICIAR EL TENDIDO DE LAS REDES, VERIFICAR LAS COTAS DE LOS POZOS Y COLECTOR GENERAL.
- LOS POZOS Y REGISTROS SE CONSTRUIRAN DE MANERA QUE SUS BROCALES TENGAN LA COTA DE RASANTE.
- TODAS LAS MEDIDAS (DISTANCIAS Y ELEVACIONES), ESTAN DADAS EN METROS, SALVO DONDE SE INDIQUE OTRA UNIDAD.
- LAS TUBERIAS DE LA RED DE ATARQUEAS Y COLECTOR, DEBERAN SER DE CONCRETO SIMPLE.
- EL VERTIDO DE AGUAS RESIDUALES SERA AL COLECTOR GENERAL.
- TODAS LAS TUBERIAS DE LAS DESCARGAS DOMICILIARIAS, SERAN DE 15 cms. (6") DE DIAMETRO.
- LAS COTAS DE SUBRASANTE ESTAN DADAS EN RAZON DEL TERRENO NATURAL POR LO QUE SE AJUSTARAN A LAS COTAS DE PERFILES DE CALLES.
- ES RESPONSABILIDAD DEL CONTRATISTA DARLE A ESTE PLANO USO DIFERENTE AL INDICADO.

**PLANO DE ALCANTARILLADO SANITARIO**  
 Municipio de Santa Maria de la Paz, Zac.  
 Fraccionamiento

Elaboro  
 Ing. Nee Osbaldo Bugain Cervantes  
 Marzo de 2023

# FRACCIONAMIENTO LOS JARDINES

CALLE JOSEFA ORTIZ DE DOMINGUEZ

CALLE LOS JARALES

CALLE ARBOLEDA

CALLE PRADERA

CALLE TURPAN

